

## Revitalizace údolí Vejprnického potoka

**Útvar koncepce a rozvoje města Plzně** ve spolupráci s vedením **MO Plzeň 3** připravuje projekt revitalizace údolí Vejprnického potoka. Cílem projektu je připravit návrhy na úpravy údolí Vejprnického potoka tak, aby zde byl život co nejpříjemnější pro všechny skupiny obyvatel. Proto potřebujeme znát i Váš názor a požadavky na tento prostor. Z toho důvodu jsme připravili dotazník a prosíme o jeho vyplnění. Dotazníky následně vyhodnotíme a zpracovaný návrh v průběhu února-března 2019 veřejně představíme.

Tu **odpověď**, která se bude nejvíce blížit Vašemu názoru, **zaškrtněte**. **Vyplněný formulář**, prosím, odevzdejte do **2 týdnů** od zveřejnění, tedy do 30. 11. 2018 v **Obvodní knihovně Skvrňany**, Macháčkova 28, 318 00 Plzeň, na **Úřad městského obvodu Plzeň 3**, sady Pětatřicátníků 7, 9, 305 83 Plzeň - podatelna, na **Útvar koncepce a rozvoje města Plzně**, Škroupova 5, 305 84 Plzeň - vrátnice nebo **zašlete poštou** na Útvar koncepce a rozvoje města Plzně, Škroupova 5, 305 84 Plzeň.

Dotazník je možné vyplnit také **online** na adrese: [ukr.plzen.eu](http://ukr.plzen.eu)

**Děkujeme za Váš čas a za Vaše odpovědi.**

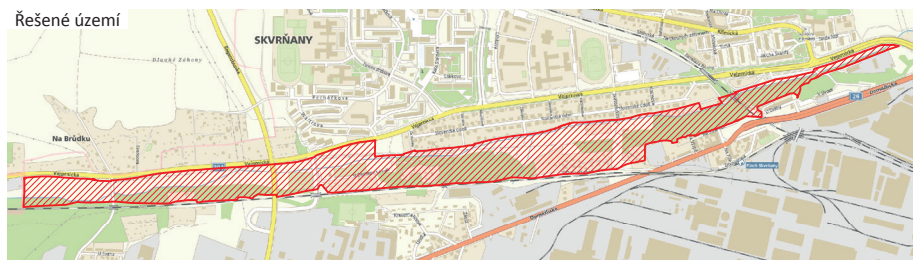

### 1. Využíváte v současné době údolí Vejprnického potoka k rekreaci?

Ano

Ne

#### 1.1. Jak jste spokojeni s jeho stavem?

úplně  
nespokojen/á







úplně  
spokojen/á

### 2. Využíváte v současné době nějaké jiné místo k rekreaci? Pokud ano, jaké?

#### 2.1. Jak jste spokojeni s jeho stavem?

úplně  
nespokojen/á







úplně  
spokojen/á

### 3. Co byste od údolí Vejprnického potoka nejvíce očekávali?

 Rekreční využití

 Sportovní využití

 Propojení oblastí Skvrňany a Zátíší

 Kontakt s přírodou

 Další: \_\_\_\_\_

### 4. Co Vám v současnosti v údolí Vejprnického potoka vadí?

---



---



---

**5. Co by v údolí Vejprnického potoka nemělo chybět?**

- |  |   |
|--|---|
| <input type="checkbox"/> Venkovní sportoviště<br>Jaké? _____ | <input type="checkbox"/> Okrasná zahrada            |
| <input type="checkbox"/> Cyklotrasy                          | <input type="checkbox"/> Outdoor posilovna          |
| <input type="checkbox"/> Dětské hřiště                       | <input type="checkbox"/> Pobytová louka             |
| <input type="checkbox"/> Jedlý park (ovocné stromy)          | <input type="checkbox"/> Přírodní divadlo           |
| <input type="checkbox"/> Kynologický park                    | <input type="checkbox"/> Skatepark                  |
| <input type="checkbox"/> Letní kino                          | <input type="checkbox"/> Vodní plochy k rekreaci    |
| <input type="checkbox"/> Naučná stezka                       | <input type="checkbox"/> Vodní plochy ke sportování |
|  | <input type="checkbox"/> Další: _____               |

**6. Jak by měla vypadat příroda v údolí Vejprnického potoka?**

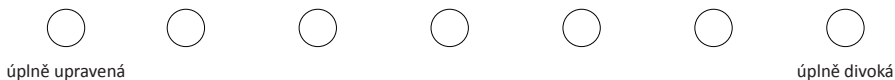

**7. Podíleli byste se na realizaci úprav v údolí Vejprnického potoka?**



**Na závěr Vás prosíme ještě o několik statistických údajů:**

**8. Kolik je Vám let?**

\_\_\_\_\_

**9. Ve které části města bydlíte?**

- Přední Skvrňany
- Zadní Skvrňany
- Slovanské údolí
- Zátíší
- Domažlická
- Jiná část

**10. Jste:**

- muž
- žena

**11. Jste:**

- studující
- pracující
- nezaměstnaný
- důchodce
- v domácnosti (vč. MD/RD)

**Máte další náměty nebo připomínky související s revitalizací údolí Vejprnického potoka?**

Napište je zde:

---

---

---

---

---

---

---

---

**Děkujeme za Vaši spolupráci.**